

Halte garderie "Les petits mousses"

Directrice : Cathy BRET

La halte garderie dispose de 22 places. Les enfants sont accueillis pour moitié occasionnellement, pour moitié par contrat. Le contrat assure une place fixe à l'année. L'accueil occasionnel tient compte des disponibilités de places.

L'accueil se fait en 1/2 journée ou journée complète, selon l'âge et le développement de l'enfant.

L'équipe est encadrée par une directrice éducatrice de jeunes enfants, et est composée de deux auxiliaires de puériculture et d'un agent social. La surveillance médicale générale est assurée par un médecin référent.

Adresse : Maison de la Petite Enfance - 1 rue Maurice Gredat
01 48 93 24 40

Relais Assistantes Maternelles (RAM)

Responsable : Catherine TULLIO (Éducatrice de jeunes enfants)

C'est un lieu d'informations, de rencontres, d'animations, d'échanges et de dialogues.

Un espace gratuit au service des familles, des assistantes maternelles et des gardes d'enfants à domicile. Le RAM reçoit les familles à la recherche d'un mode de garde individuel et les accompagne dans leurs démarches. Les assistantes maternelles, les gardes d'enfants et les enfants qu'il accueille peut être reçus dans un espace de jeux adapté.

Le RAM est ouvert du lundi au vendredi selon des horaires différents. Un mercredi par mois, un point rencontre parents y est organisé (sur rendez-vous).

Adresse : 4 impasse Junot - 01 45 18 82 43



Centre de Protection Infantile municipal (CPI)

Responsable : Chantal STIEVENARD (Infirmière)

Le CPI a un rôle essentiellement de prévention. Il propose des consultations médicales et paramédicales (examens, vaccinations.)

C'est aussi un lieu d'accueil, de rencontres, d'informations et de conseils pour toutes questions concernant les enfants jusqu'à l'âge de 6 ans.

L'équipe se compose de la responsable, d'un(e) médecin, d'un(e) auxiliaire de puériculture.

Horaire

- Lundi - Jeudi : 13h-16h (pesées - conseils - inscriptions sur RDV)
- Mardi : 9h20-12h40 et 15h-18h20 (consultation médicale sur RDV)

Adresse : Maison de la Petite Enfance - 1 rue Maurice Gredat
01 45 18 81 41

Circonscription d'actions sanitaires et sociales de Maisons - Alfort

Puéricultrice du secteur PMI

Elle peut se déplacer à domicile et répondre aux questions concernant le développement, la santé et l'alimentation de l'enfant.

01 41 79 58 90

Assistants Sociaux

Elles interviennent pour tous problèmes familiaux.

Ces services sont gratuits et pris en charge par le Conseil Général.
01 41 79 58 90



Mémo de la petite enfance

**Direction des affaires familiales
et de la santé**

01 45 18 80 52/40



www.ville-saint-maurice.com
www.facebook.com/VilledesaintMaurice

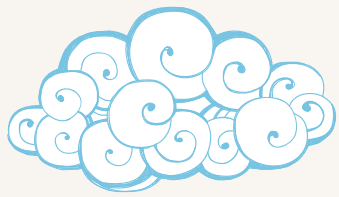

Petite enfance et famille



Maire adjointe chargée de la famille, de la petite enfance, de la santé et du handicap : Pascale Chenne
Directeur du service des affaires familiales : Olivier Maréchal et son adjointe : Isabelle Chiss

Crèches collectives

Directrices et adjointe, infirmières puéricultrices :

- ❖ Crèche de Delacroix : Cindy MECHIN, Directrice
Valérie LEGRAND, Adjointe
- ❖ Crèche des Dauphins : Viviane DESPREZ
- ❖ Crèche des Goélands : Michèle BEAUVAIS

Les enfants sont accueillis par groupe d'âge (bébés, moyens, grands) dans des espaces de vie adaptés à leur développement et à leur épanouissement.

Les crèches permettent d'accueillir les enfants âgés de 2 mois ½ à 4 ans.

- Delacroix : 66 enfants
- Dauphins : 60 enfants
- Goélands : 20 enfants

L'équipe se compose d'auxiliaires de puériculture, d'agents sociaux, d'éducateurs (trices) de jeunes enfants, d'agents techniques.

Encadrée par

- la directrice
- un(e) médecin
- un(e) psychologue.

Les crèches collectives sont ouvertes du lundi au vendredi de 7h30 à 18h30.

Adresse :

Crèche Delacroix : 27 rue du Maréchal Leclerc
01 45 18 82 57
Crèche les Dauphins : 4 place Montgolfier
01 49 76 47 40
Crèche les Goélands : 10 bis av. des Canadiens
01 48 89 71 33



Multi accueil "Les diabolotins"

Directrice : Laurie TORTI (Infirmière)

Le multi accueil dispose de 47 places et est géré par la société Babilou. Spécialisée dans le domaine de la petite enfance elle a été choisie par la Ville par Délégation de Service Public.

Babilou accueille les enfants âgés de 10 semaines à 3 ans ½ dans un climat propice à leur épanouissement, selon les mêmes conditions que nos structures municipales.

La structure de 420 m² est divisée en trois sections (petite, moyenne et grande) adaptées aux besoins de chaque âge.

Trois formules d'accueil sont proposées : régulier, occasionnel et d'urgence.

Le multi accueil est ouvert du lundi au vendredi de 7h30 à 19h.

Adresse : Maison de la Petite Enfance : 1 rue Maurice Gredat
09 64 45 28 77



Crèche familiale



Directrice : Michèle BEAUVAIS (Infirmière puéricultrice)

Les enfants sont accueillis au domicile d'une assistante maternelle agréée employée par la municipalité. Ils bénéficient d'activités d'éveil dans les locaux de la crèche, sous la responsabilité de la directrice. La crèche familiale permet d'accueillir des enfants âgés de 2 mois ½ à 4 ans.

Cet espace de jeux, de rencontres et d'échanges est animé par une éducatrice de jeunes enfants 4 jours par semaine. Les assistantes maternelles travaillent en équipe (réunions, journées pédagogiques...) et bénéficient d'un accompagnement professionnel. Elles sont encadrées par une directrice, une éducatrice de jeunes enfants, un(e) médecin et un(e) psychologue.

Adresse : Maison de la Petite Enfance - 1 rue Maurice Gredat
01 45 18 81 31

Vous souhaitez déposer une demande de place en crèche ?

Rendez-vous au «point information» organisé une fois par mois par le service des affaires familiales. Cette réunion, animée par des professionnelles de la Petite Enfance, a pour but d'informer les parents ou futurs parents (dès le 7^e mois de grossesse) des différents modes de garde proposés par la Ville aux Mauritiens. Cette étape est obligatoire avant tout dépôt de dossier. Pour y assister, inscription au 01 45 18 80 52 / 40.

